



Offerte valide solo per pagamento in contanti
 Angebote gelten nur für Barzahlung
 Offers valid only for cash payment
 Offres valables uniquement pour le paiement en espèces

	BASSA STAGIONE LOW SEASON			MEDIA STAGIONE MEDIUM SEASON			ALTA STAGIONE HIGH SEASON	ALTISSIMA ST. PEAK SEASON
	1 NOTTE/ NIGHT	3 NOTTI/ NIGHTS	7 NOTTI/ NIGHTS	1 NOTTE/ NIGHT	3 NOTTI/ NIGHTS	7 NOTTI/ NIGHTS	1 NOTTE/NIGHT	1 NOTTE /1 NIGHT
PIAZZOLA 1° fila LAGO 80mq (N°1 => N° 16) Pitch 1° row lake - Stellplatz 1. Reihe See emplacement 1ère rangée lac - staanplaats 1e rij meer	€ 32,00	€ 30,60	€ 29,80	€ 38,50	€ 36,70	€ 33,20	€ 45,00	€ 63,50
PIAZZOLA PARZIALE VISTA LAGO 80mq (N°17 => N° 69) Pitch partial lake view - Stellplatz Teil Seeblick Emplacement Vue partielle du lac Standplaats gedeeltelijke uitzicht op het meer	€ 31,00	€ 29,70	€ 29,80	€ 36,00	€ 34,70	€ 31,60	€ 42,00	€ 58,00
PIAZZOLA SMALL ZONA LAGO 60/65mq (22 - 26 - 31 - 36 - 41 - 46 - 51 - 56 - 61) Pitch small with partial lake view - Stellplatz klein teil Seeblick	€ 29,00	€ 27,00	€ 25,00	€ 34,00	€ 31,60	€ 29,80	€ 40,00	€ 47,00 
PIAZZOLA STANDARD 70mq (9c => 172c) Pitch Standard - Stellplatz Standard Emplacement Standard - Standplaats Standard	€ 27,00	€ 24,30	€ 22,95	€ 32,00	€ 29,80	€ 27,90	€ 38,90	€ 50,60
PIAZZOLA STANDARD EXTRA 80mq (39C - 40C - 41C - 62C - 63C - 64C - 65C - 66C - 67C - 84C) Pitch Standard extra - Stellplatz Standard extra Emplacement Standard extra - Standplaats Standard extra	€ 29,70	€ 26,50	€ 23,80	€ 33,00	€ 31,80	€ 29,80	€ 39,90	€ 52,00
PIAZZOLA ECONOMY 65/70mq (20C - 30C - 43C - 50C - 68C - 85C - 148C - 149C - 165C - 166C - 173C - 174C) Pitch Economy - Stellplatz Economy Emplacement Economy - Standplaats Economy	€ 26,50	€ 24,80	€ 21,80	€ 30,10	€ 28,70	€ 25,80	€ 37,00	€ 49,10
ADULTI DAI 12 ANNI Adults from 12 Years old - Erwachsene ab 12 Jahren Adultes à partir de 12 ans - Volwassenen vanaf 12 jaar	€ 6,80	€ 6,20	€ 6,00	€ 8,00	€ 7,80	€ 7,00	€ 9,40	€ 9,90
BAMBINI 6 - 11 ANNI Children from 6 to 11 years old - Kinder von 6 bis 11 Jahre alt Enfants de 6 à 11 ans - Kinderen van 6 tot 11 jaar	€ 4,20	€ 3,60	€ 3,40	€ 6,00	€ 5,80	€ 5,40	€ 6,90	€ 8,00
BAMBINI 2 - 5 ANNI Children from 2 to 5 years old - Kinder von 2 bis 5 Jahre alt Enfants de 2 à 5 ans - Kinderen van 2 tot 5 jaar	gratis	gratis	gratis	gratis	gratis	gratis	gratis	€ 8,00
BAMBINI 0 - 23 MESI Children from 0 to 23 months - Kinder 0 - 23 Monate alt Enfants de 0 à 23 mois - Kinderen 0 - 23 maanden	gratis	gratis	gratis	gratis	gratis	gratis	gratis	gratis
2°TENDA / 2°MOTO / 2°AUTO EXTRA IN PIAZZOLA 2°tent / 2°motorbike / 2°car extra on pitch - 2°Zelt / 2°Motorrad / 2°Auto extra auf dem Stellplatz 2°Tente / 2°moto / 2°voiture extra sur l'emplacement - 2°tent / 2°motorfiets / 2°auto extra op standplaats	€ 4,20	€ 3,90	€ 3,60	€ 5,00	€ 4,80	€ 4,20	€ 5,40	€ 5,70
CANE fino 5 kg Dog max. 5Kg - Hund max 5Kg - Chien max 5Kg - Hond max 5Kg	€ 2,50	€ 2,00	€ 1,80	€ 2,50	€ 2,10	€ 1,90	€ 2,80	€ 5,90
CANE dai 5 kg Dog from 5Kg - Hund ab 5Kg - chien à partir de 5kg - Hond van 5Kg	€ 4,00	€ 3,30	€ 3,00	€ 4,50	€ 4,10	€ 3,80	€ 5,80	€ 7,80
EXTRA PARCHEGGIO Extra Parkingplace - Extra Parkplatz - Parking supplémentaire - Extra parkeerplaats	€ 3,50	€ 3,00	€ 2,50	€ 5,00	€ 4,90	€ 4,5	€ 6,00	€ 7,50
GOMMONE A MOTORE MAX. 3,50MT IN PIAZZOLA Rubberboat max 3,50mt in Pitch Gummiboot mit motor max 3,50mt im Stellplatz Bateau avec moteur max 3,50mt en Emplacement Boot met motor. max. 3,50mt in Standplaats	€ 3,00	€ 2,90	€ 2,30	€ 4,00	€ 3,80	€ 3,20	€ 5,50	€ 7,00
BARCA A MOTORE MAX 4,50MT AL PONTILE Boat/Rubberboat with motor max 4,50mt at the Pier Boot/Gummiboot mit Motor max. 4,50mt am Steg Bateau avec moteur max 4,50mt. à la jetée Boot met motor max. 4,50mt. bij de pier	€ 8,00	€ 7,90	€ 7,50	€ 12,00	€ 11,90	€ 10,80	€ 16,00	€ 20,00
BARCA MAX 6,00MT + BOA Boat with motor max. 6,00mt + Buoy - Boot mit Motor max. 6,00mt + Boje bateau avec moteur max 6,00mt + bouée - boot met motor max. 6,00mt + boei	€ 14,00	€ 13,50	€ 12,90	€ 17,50	€ 17,00	€ 16,80	€ 21,00	€ 24,00
OSPITE GIORNALIERO ADULTO Daily guest Adult - Tagesgäste Erwachsene Invité journalier Adultes - Dagelijkse gast Volwassene	€ 5,00	€ 5,00	€ 5,00	€ 6,00	€ 6,00	€ 6,00	€ 7,00	€ 8,00
OSPITE GIORNALIERO BAMBINO Daily guest Children - Tagesgäste Kind Invité journalier Enfant - Dagelijkse gast Kind	€ 3,00	€ 3,00	€ 3,00	€ 4,00	€ 4,00	€ 4,00	€ 5,00	€ 6,00

* ACSI CARD – ADAC KARTE bambini a pagamento dai 2 anni – rif. Tariffa “Bamini 6-11 anni”

* ACSI CARD – ADAC KARTE paying children up 2 years old – ref. Price list “Children 6 -11”

* ACSI CARD – ADAC KARTE zahlende Kinder ab 2 Jahren - Referenzpreisliste "Kinder 6 - 11 Jahre"

* ACSI CARD – ADAC KARTE enfants payants à partir de 2 ans - liste de prix de réf. "enfants 6-11 ans"

31/03/22 => 10/10/22 Bambini 0/23 mesi gratuiti - Baby 0-23 months free
Baby von 0 bis 23 Monate gratis - Baby du 0 au 23 mois gratis - Baby 0-23 maanden gratis



31/03/22 => 18/07/22 + 26/08/22 => 10/10/22 Bambini 0/5 anni compiuti gratuiti
Kinder frei von 0 bis 5 Jahre Alt / Enfant gratis du 2 au 5 ans
Kinderen vanaf 0 jaar oud tot 5 jaar oud gratis
*offerta non applicata per tariffa ACSI/ADAC- Offer not apply for ACSI/ADAC price

Offerta week end = arrivo il venerdì dopo le ore 18,00 e partenza la domenica entro le ore 21,00 sono calcolate 2 notti senza supplemento. Arrivo il sabato dopo le ore 10,00 e partenza la domenica entro le ore 21,00 è calcolata 1 notte di soggiorno + € 10,00 di supplemento

validità: 31/03/22 => 03/07/22 + 16/09/22 => 10/10/22 - soggetta a disponibilità limitata, prenotazione consigliata

Condizione per la prenotazione: minimo 2 notti (bassa-media) minimo 7 notti (alta-altissima) - Caparra € 150,00
Termini di cancellazione: entro 30 giorni dall'arrivo restituzione 100% della caparra - entro 20 giorni dall'arrivo restituzione 50% della caparra - entro 19 giorni dall'arrivo perdita della caparra. In caso di partenza anticipata o arrivo posticipato (**per qualsiasi motivo**) sarà addebitata l'intera somma relativa alla prenotazione.
Restituzione caparra entro 90 giorni fine mese.

Booking conditions: *Minimum 2 nights (low-medium) Minimum 7 nights (high-peak) - Deposit € 150,00*

Cancellation policy: *within 30 days before arrival refund 100% deposit - within 20 days before arrival refund 50% deposit - within 19 days before arrival no refund. In case of early departure or late arrival will be charge the full amount. Return deposit within 90 days end of month.*

Buchungsbedingungen: 2 Nächte min. (vor-medium) 7 Nächte min. (hoch-hochst) - Anzahlung € 150,00

Stornierungsbedingungen: innerhalb von 30 Tagen nach der Ankunft. 100% Anzahlung zurückerstattet - innerhalb von 20 Tagen nach der Ankunft 50% Anzahlung zurückerstattet. ab 19 Tage vor Anreise der Verlust der Anzahlung. **Auch bei einer verspäteten Anreise oder vorzeitigen Abreise wird die volle Buchungstariff berechnet.**
Rückerstattung der Anzahlung innerhalb von 90 Tagen Ende des Monats.

Conditions de réservation: *minimum 2 nuits (basse et moyenne saison) minimum 7 nuits (haute et très haute saison) - dépôt € 150,00*

Conditions d'annulation: *remboursement dans les 30 jours suivant l'arrivée 100% du dépôt - dans les 20 jours de l'arrivée remboursement de 50% du dépôt - dans les 19 jours de l'arrivée la perte du dépôt. En case d'arrivée tardive ou départ anticipé, le montant total del la réservation sera facturé. Retour du dépôt dans les 90 jours fin de mois.*

Boekingsvoorwaarden: Minimum 2 nachten (laag en tussenseizoen) Minimum 7 nachten (hoogseizoen) Borg € 150,00
Annuleringsvoorwaarden: binnen 30 dagen voor aankomst restitutie aanbetaling van 100% - binnen 20 dagen voor aankomst restitutie 50 % aanbetaling - binnen 19 dagen voor aankomst geen restitutie. **In geval van één te late aankomst of één vervroegd vertek wordt het hele bedrag overeenkomstig met de reservering berekend.**
Teruggave van de aanbetaling binnen 90 dagen eind van de maand.

Orario / Time Check-in: dalle - From - Von - Du - Vanaf **13,00** alle - till - bis - au - tot **21,30**

Orario / Check-out: dalle - From - Von - Du - Vanaf **08,00** alle - till - bis - au - tot **12,00**

Animazione / Animation: dal 02/07/22 al 04/09/22

Piscina / Swimming pool / Pool / Piscine - aperta/open/offen/ouvert: dal 29/04/22 al 02/10/22

*non inclusa nel prezzo per carta ACSI/ADAC
not inclusive for ACSI/ADAC card price
nicht imbegriffen für ACSI/ADAC/ANWB Karte

Cani su richiesta nel periodo D - Dogs on request Period D - Hunde begrenzte Verfügbarkeit im Zeitraum D
Chien disponibilité limitée dans la période D - Honden op aanvraag Periode D

Obbligo di contrassegni natanti per barche a motore superiori ai 2,50mt di lunghezza
Obligation to Lago Maggiore's mark boats for motor boats exceeding 2.50 meters in length
Verpflichtung, Boote für mehr als 2,50 Meter lange Motorboote zu Lago Maggiore kennzeichnen
Obligation de marquer les bateaux pour bateaux à moteur de plus de 2,50 mètres de long
De verplichting aan het Lago Maggiore markeert boten voor motorboten met een lengte van meer dan 2,50 meter

LISTINO PREZZI GIORNALIERO	STAGIONE / SEASON → BASSA / LOW			MEDIA / MEDIUM			ALTA / HIGH	ALTISSIMA / PEAK
	31/03 - 22/05 09/09 - 10/10			22/05 - 04/07 03/09 - 09/09			04/07 - 18/07* 26/08 - 03/09	18/07 - 26/08
	1 NOTTE	da 4 NOTTI (-10%)	da 7 NOTTI (-15%)	1 NOTTE	da 5 NOTTI (-5%)	da 7 NOTTI (-10%)	1 NOTTE	1 NOTTE
MAXI ECONOMY 7,30mt x 3,00mt - MAX 4 PAX - Stagione-Season / Alta-High & Altissima / Peak arrivi solo/arrival only /Anreise nur solo: Lunedì/Monday/Montag								
2 PAX	€ 68,30	€ 67,70	€ 58,05	€ 82,00	€ 77,90	€ 73,80	€ 93,00	€ 140,00
3 PAX	€ 74,30	€ 66,87	€ 63,15	€ 90,00	€ 85,50	€ 81,00	€ 101,00	€ 140,00
4 PAX	€ 80,30	€ 72,27	€ 68,30	€ 98,00	€ 93,10	€ 88,20	€ 109,00	€ 149,00
MAXI STANDARD 7,70mt x 3,00mt - MAX 4+1 PAX - Stagione-Season / Alta-High & Altissima / Peak arrivi solo/arrival only /Anreise nur solo: Sabato/Saturday/Samstag								
2 PAX	€ 78,00	€ 70,20	€ 66,30	€ 90,00	€ 85,50	€ 81,00	€ 98,00	€ 146,00
3 PAX	€ 84,00	€ 75,60	€ 71,40	€ 98,00	€ 93,10	€ 88,20	€ 106,00	€ 146,00
4 PAX	€ 90,00	€ 81,00	€ 76,50	€ 106,00	€ 100,70	€ 95,40	€ 114,00	€ 155,50
4 PAX + 1 BAMBINO	€ 96,00	€ 86,40	€ 81,60	€ 114,00	€ 108,30	€ 102,60	€ 120,70	€ 163,60
MAXI TOP 7,70mt x 4,00mt - MAX 5 PAX - Stagione-Season / Alta-High & Altissima / Peak arrivi solo/arrival only /Anreise nur solo: Venerdì/Friday/Freitag								
2 PAX	€ 87,50	€ 78,75	€ 74,38	€ 99,00	€ 94,05	€ 89,10	€ 104,00	€ 155,00
3 PAX	€ 93,50	€ 84,15	€ 79,50	€ 107,00	€ 101,65	€ 96,30	€ 112,00	€ 164,00
4 PAX	€ 99,50	€ 89,55	€ 84,58	€ 115,00	€ 109,25	€ 103,50	€ 120,00	€ 173,00
5 PAX	€ 105,50	€ 94,95	€ 89,68	€ 123,00	€ 116,85	€ 110,70	€ 128,00	€ 182,00
MAXI ORCHIDEA 8,00mt x 4,00mt x - MAX 6 PAX - Stagione-Season / Alta-High & Altissima / Peak arrivi solo/arrival only /Anreise nur solo: Domenica/Sunday/Sonntag								
2 / 3 PAX	€ 100,00	€ 90,00	€ 85,00	€ 110,00	€ 104,50	€ 99,00	€ 130,00	€ 168,00
4 PAX	€ 106,00	€ 95,40	€ 90,10	€ 118,00	€ 112,10	€ 106,20	€ 138,00	€ 177,00
5 PAX	€ 112,00	€ 100,80	€ 95,20	€ 126,00	€ 119,70	€ 113,40	€ 146,00	€ 186,00
6 PAX	€ 118,00	€ 106,20	€ 100,30	€ 134,00	€ 127,30	€ 120,60	€ 154,00	€ 195,00
BILOCALE - MAX 4 PAX - Stagione-Season / Alta-High & Altissima / Peak arrivi solo/arrival only /Anreise nur solo: Sabato/Saturday/Samstag								
1 / 4 PAX	€ 95,80	€ 86,22	€ 81,43	€ 109,00	€ 103,55	€ 98,10	€ 116,00	€ 140,00
TRILOCALE - MAX 6 PAX - Stagione-Season / Alta-High & Altissima / Peak arrivi solo/arrival only /Anreise nur solo: Sabato/Saturday/Samstag								
1 / 6 PAX	€ 115,70	€ 104,13	€ 98,35	€ 124,00	€ 117,80	€ 111,60	€ 143,00	€ 170,00

* (04/07 - 18/07) 7 notti di soggiorno = 10% di sconto - * 7 nights = 10% discount
 * 7 Nächte = 10% Rabatt - * 7 Nuits = 10% de réduction - * 7 Nachten = 10% korting



02/04 => 12/10

Bambini 0/23 mesi gratuiti - Baby 0-23 months free
 Baby von 0 bis 23 Monate gratis - Baby du 0 au 23 mois gratis
 Baby 0-23 maanden gratis

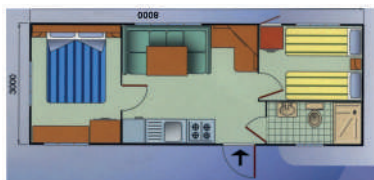

Maxi Economy 1M - 5M
7mt x 3mt



Maxi Standard 6M - 15M
7,50mt x 3mt



Maxi Top 16M - 20M
7,70mt x 3,50mt



Maxi Orchidea 21M - 30M
8mt x 4mt

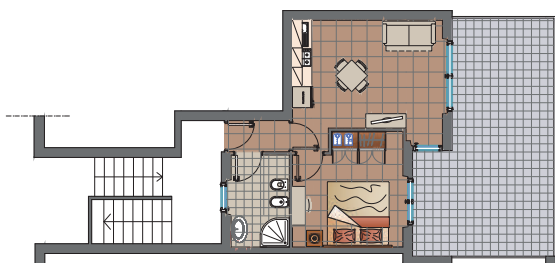

BILOCALE 2 rooms apt. 45mq max 4 pax

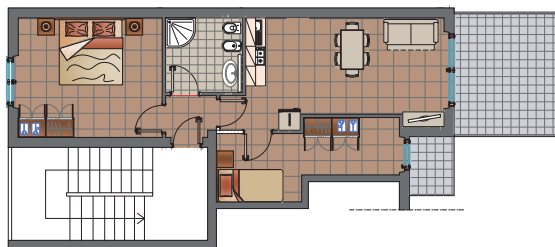

TRILOCALE 3 rooms apt. 60mt max 6 pax

Orario / Time Check-in: dalle - From - Von - Du - Vanaf **16,00** alle - till - bis - au - tot **21,30**
Orario / Check-out: dalle - From - Von - Du - Vanaf **08,00** alle - till - bis - au - tot **10,00**

Tassa di soggiorno € 0,60 a notte per persona dai 6 anni compiuti

Tourist tax € 0,60 pro Persons pro night from 6 years old - **Kurtaxe** € 0,60 pro Personen pro Nacht von 6 Jahre Alt

Taxe de sejour € 0,60 par nuit par personne de 6 ans - **Toeristenbelasting** € 0,60 per nacht vanaf 6 jaar

Animazione / Animation: dal 02/07/22 al 04/09/22

Piscina / Swimming pool / Pool / Piscine - aperta/open/offen/ouvert: dal 29/04/22 al 02/10/22

*non inclusa nel prezzo per carta ACSI/ADAC
not inclusive for ACSI/ADAC card price
nicht imbegriffen für ACSI/ADAC/ANWB Karte

Set Lenzuola + Asciugamani (a persona a settimana) Set bed linen and towels (pro Persons pro Week) Set Bettwäsche & Handtücher (pro Personen pro Woche) Set draps et serviettes (par personne par semaine) Set beddengoed en handdoeken (per persoon per week)	€ 6,50	Set Lenzuola (a persona a settimana) Set bed linen (pro Persons pro Week) Set Bettwäsche (pro Personen pro Woche) Set draps (par personne par semaine) Set beddengoed (per persoon per week)	€ 4,50
Cassetta di sicurezza - Safe box Schliessfach - coffre-fort - kluis	€ 1,50 al giorno/daily	Passeggino - Pushchair - Kinderwagen poussette - wandelwagen	€ 2,00 al giorno / daily
Culla - Baby bed - Kinderbett - lit d'enfant - kinderbedje	€ 2,00 al giorno / daily	Spondina per letto - Bed protection Absperrgitter - côté du lit - bedzijde	€ 1,50 al giorno / daily
Costi di pulizia base e sanificazione obbligatoria - Cleaning / basic cleaning and sanitation costs mandatory Kosten für Reinigung und Desinfektionsmittel - Les frais de nettoyage et d'assainissement de base - basisreinigungs- en saneringskosten			€ 30,00
Costi di pulizia Extra - extra cleaning costs - Extra Reinigungskosten - Les frais de nettoyage supplémentaires - Extra reinigingskosten			€ 50,00

Acqua calda, luce, gas, tv satellitare, 1 parcheggio auto, Aria condizionata (20 ore settimanali)
piscina & 1 connessione wifi inclusa nel prezzo

Water, Gas, Electricity, Tv-sat, Air-conditioning (20 hours weekly), Swimming pool & 1 Wi-fi connection inclusive

Warm wasser, Strom, Gas, Tv-sat., Klimaanlage (20 Stunde pro Woche) 1 Parkplatz

1 Pool & 1 W-lan Verbindung imbegriffen

*Eau chaude, gaz, électricité, télévision par satellite, air-conditionè (20h. par semaine),
piscine & 1 connexion wifi incluse dans le prix*

Warm water, gas, elektriciteit, satelliet-tv, Arico (20h. per week), zwembad & 1 Wi-Fi-verbinding inclusief

Condizione per la prenotazione: minimo 2 notti (bassa-media) - 7/14/21 notti (alta-altissima) - Caparra 25%

Termini di cancellazione: entro 30 giorni dall'arrivo restituzione 100% della caparra

entro 20 giorni dall'arrivo restituzione 50% della caparra - entro 19 giorni dall'arrivo perdita della caparra.

In caso di partenza anticipata o arrivo posticipato (per qualsiasi motivo) sarà addebitata l'intera somma relativa alla prenotazione. Restituzione caparra entro 90 giorni fine mese.

Booking conditions: Minimum 2 nights (low-medium)- 7/14/21 nights (high-peak) - Deposit 25%

Cancellation policy: within 30 days before arrival refund 100% deposit

within 20 days before arrival refund 50% deposit - within 19 days before arrival no refund.

In case of early departure or late arrival will be charge the full amount.

Return deposit within 90 days end of month.

Buchungsbedingungen: 2 Nächte min. (vor-medium) 7 - 14- 21 Nächte (hoch-hochst) - Anzahlung 25%

Stornierungsbedingungen: innerhalb von 30 Tagen nach der Ankunft. 100% Anzahlung zurückerstattet

innerhalb von 20 Tagen nach der Ankunfts 50% Anzahlung zurückerstattet - ab 19 Tage vor Anreise der Verlust der Anzahlung.

Auch bei einer verspäteten Anreise oder vorzeitigen Abreise wird de voelle Buchungstariff berechnet.

Rückerstattung der Anzahlung innerhalb von 90 Tagen Ende des Monats.

Conditions de réservation: minimum 2 nuits (basse-moyenne) - 7/14/21 nuits (haut) - dépôt 25%

Conditions d'annulation: remboursement dans les 30 jours suivant l'arrivée 100% du dépôt

dans les 20 jours de l'arrivée remboursement de 50% du dépôt - dans les 19 jours de l'arrivée la perte du dépôt.

En cas de départ anticipé (pour quelque raison que ce soit), le montant total de la réservation sera facturé.

Retour du dépôt dans les 90 jours fin de mois.

Boekingsvoorwaarden: Minimum 2 nachten (laag-medium) - 7/14/21 nachten (hoog) - Borg € 25%

Annuleringsvoorwaarden: binnen 30 dagen voor aankomst restitutie aanbetaling van 100%

binnen 20 dagen voor aankomst restitutie 50 % aanbetaling - binnen 19 dagen voor aankomst geen restitutie.

In geval van één te late aankomst of één vervroegd vertek wordt het hele bedrag overeenkomstig met de reservering berekend.

Teruggave van de aanbetaling binnen 90 dagen eind van de maand.